



Cahier des annexes des chemins ruraux de la commune de Saint-Martin- le-Noeud

Oise 60

février 2025



62 Pas-de-Calais
Mon Département

Contexte

Les chemins ruraux, par définition, **appartiennent aux communes, sont affectés à l'usage du public et font ainsi partie intégrante du patrimoine communal.**

Le **recensement** est une étape primordiale vers la **connaissance et la protection de ces espaces.**

C'est pourquoi l'association **Chemins Ruraux des Hauts de France** a proposé de réaliser cette démarche et **d'établir un plan de gestion contenant les données recueillies, des rappels réglementaires, des préconisations environnementales et touristiques** afin d'accompagner au mieux la commune.

Sommaire

Carte 1 : Les chemins ruraux de Saint-Martin-le-Noeud	3
Carte 2 : Les chemins ruraux de Saint-Martin-le-Noeud suivant leur état sur la longueur	4
Carte 3 : Les chemins ruraux de Saint-Martin-le-Noeud suivant la conformité de leur largeur	5
Carte 4 : Les linéaires de chemins ruraux bordés par des haies, des bois et des alignements d'arbres sur la commune de Saint-Martin-le-Noeud	6
Carte 5 : Les linéaires de chemins ruraux bordés par des bandes enherbées et des talus sur la commune de Saint-Martin-le-Noeud	7
Carte 6 : Les chemins ruraux de Saint-Martin-le-Noeud selon leur revêtement	8
Carte 7 : observations et interventions conseillées sur les chemins ruraux de Saint-Martin-le-Noeud	9
Carte 8 : Les aménagements proposés sur les chemins ruraux de la commune de Saint-Martin-le-Noeud	10
Carte 9 : Les points de vue, chemins remarquables et maillages sur les chemins ruraux de Saint-Martin-le-Noeud	11
Carte 10 : Les aménagements présents sur les chemins ruraux de Saint-Martin-le-Noeud	12
Tableau 1 : Liste des chemins ruraux pour une délibération en conseil municipal de Saint-Martin-le-Noeud	13
Tableau 2 : La largeur des chemins ruraux de Saint-Martin-le-Noeud par secteurs	15
Tableau 3 : Tableau récapitulatif de l'état des lieux et des préconisations des chemins ruraux de Saint-Martin-le-Noeud	20
Tableau 4 : Tableau récapitulatif des observations et des interventions conseillées sur les chemins ruraux de Saint-Martin-le-Noeud	22
Tableau 5 : Tableau récapitulatif des propositions d'aménagements	23

Carte 1 : Les chemins ruraux de Saint-Martin-le-Noeud

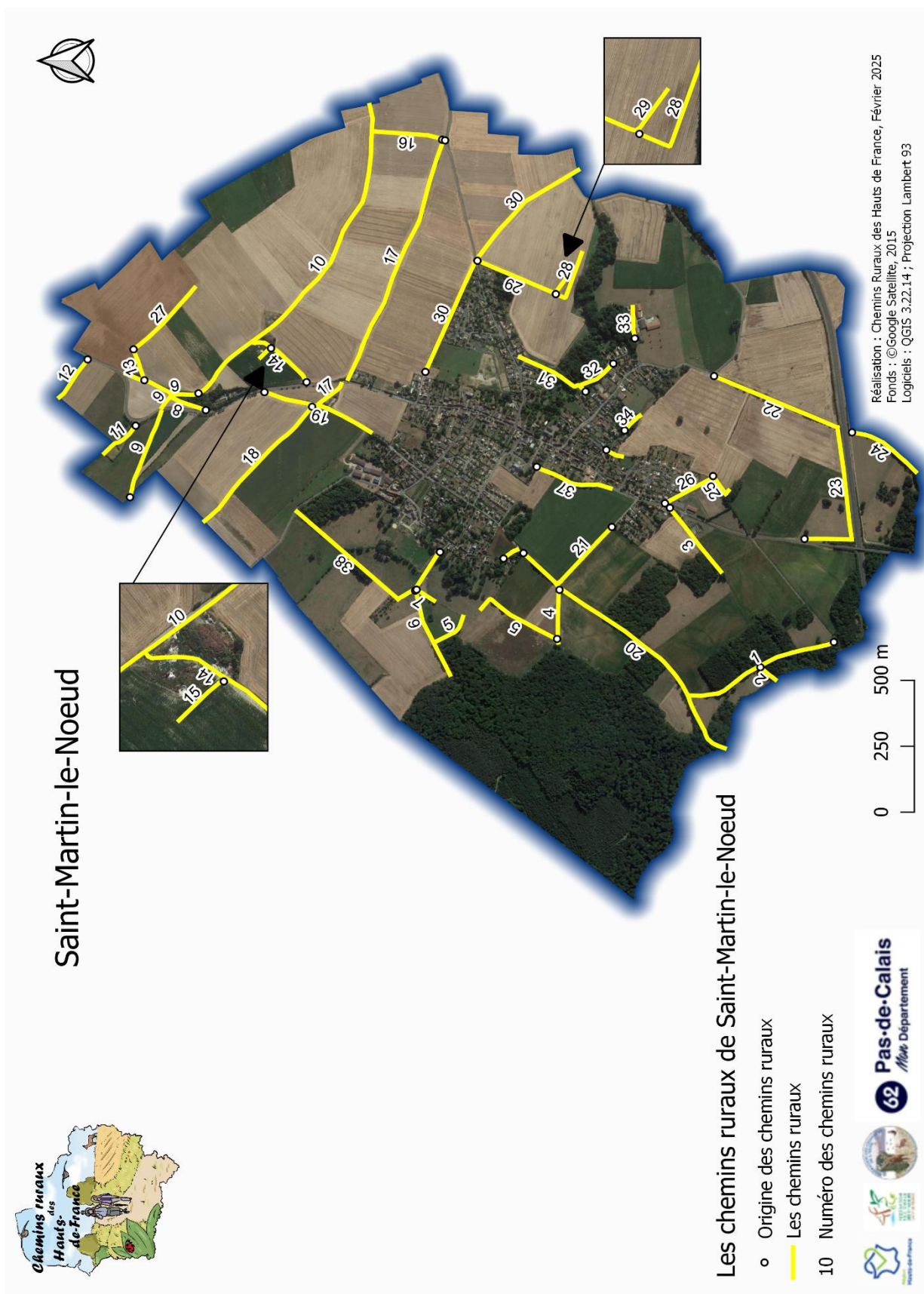

Carte 2 : Les chemins ruraux de Saint-Martin-le-Noeud suivant leur état sur la longueur



Carte 3 : Les chemins ruraux de Saint-Martin-le-Noeud suivant
la conformité de leur largeur

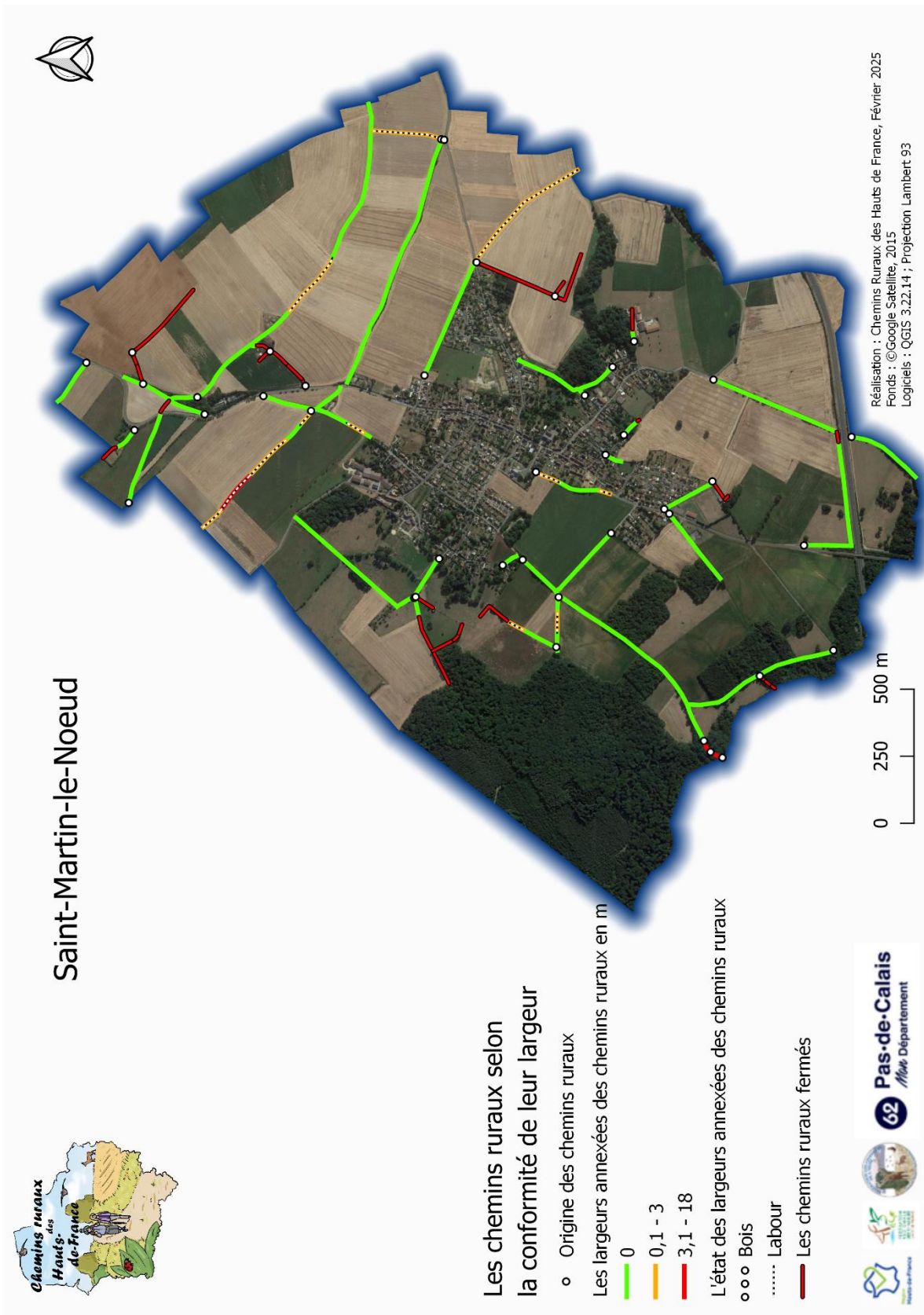

Carte 4 : Les linéaires de chemins ruraux bordés par des haies, des bois et des alignements d'arbres sur la commune de Saint-Martin-le-Noeud

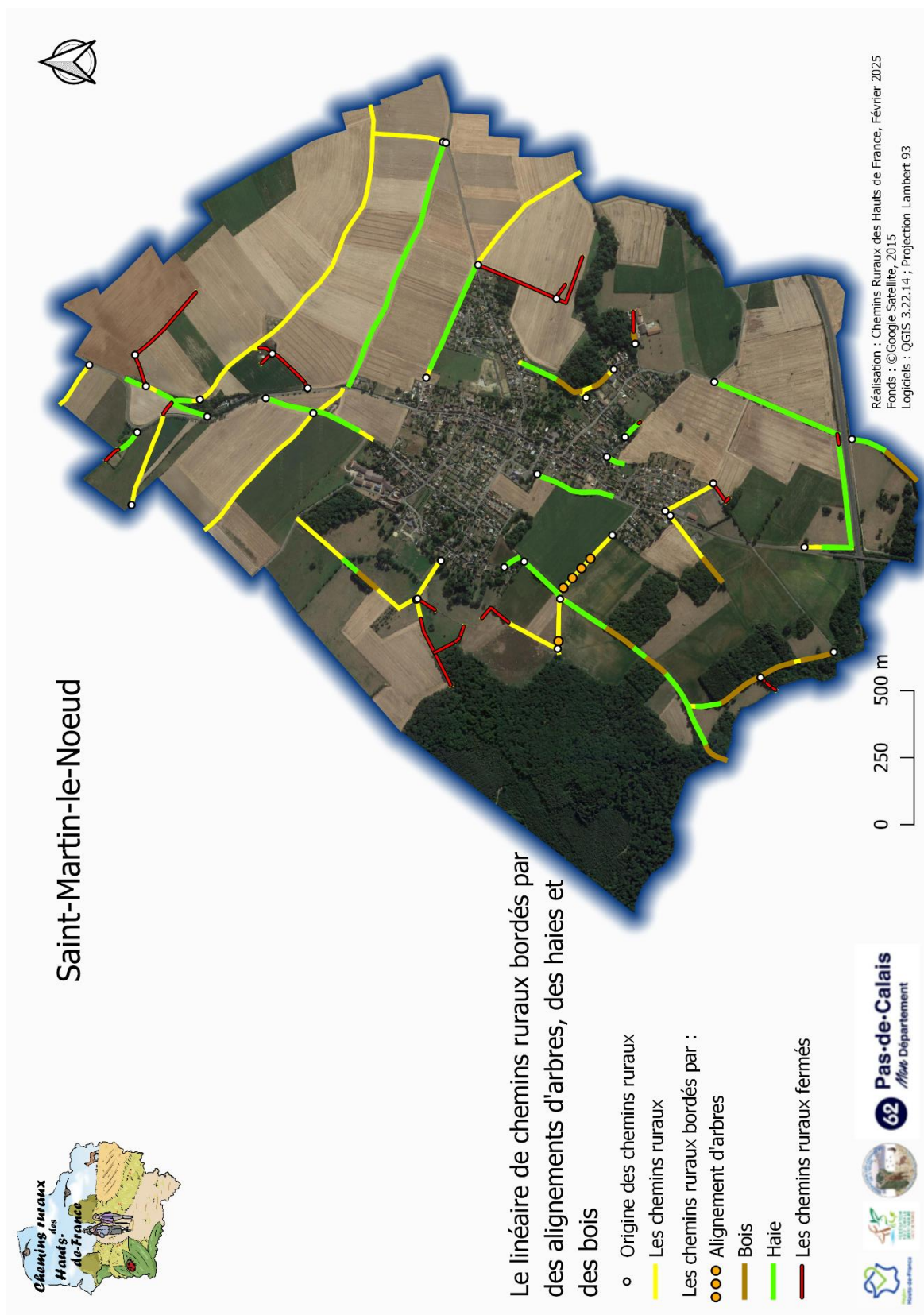

Carte 5 : Les linéaires de chemins ruraux bordés par des bandes enherbées et des talus sur la commune de Saint-Martin-le-Noeud

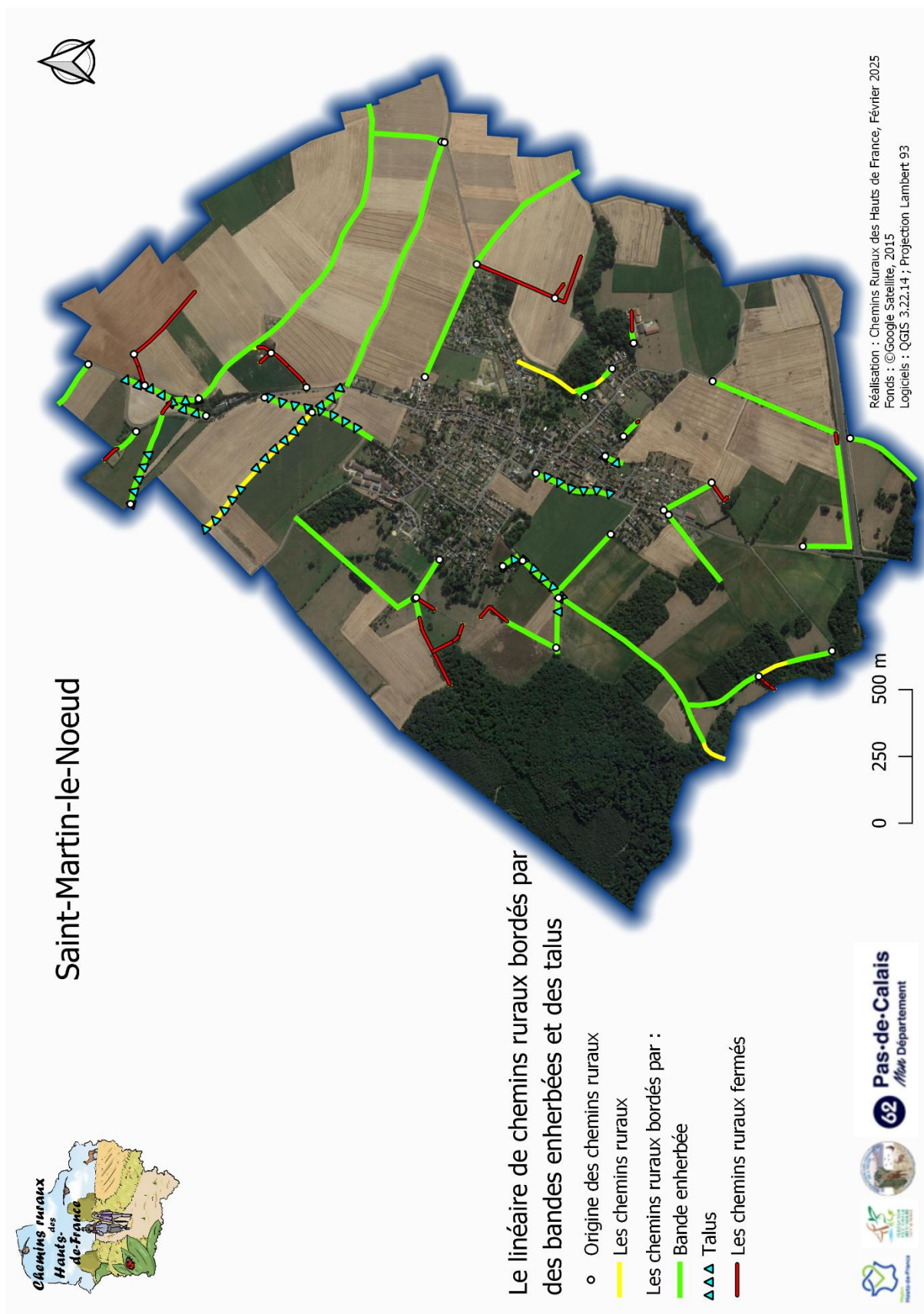

Carte 6 : Les chemins ruraux de Saint-Martin-le-Noeud selon leur revêtement

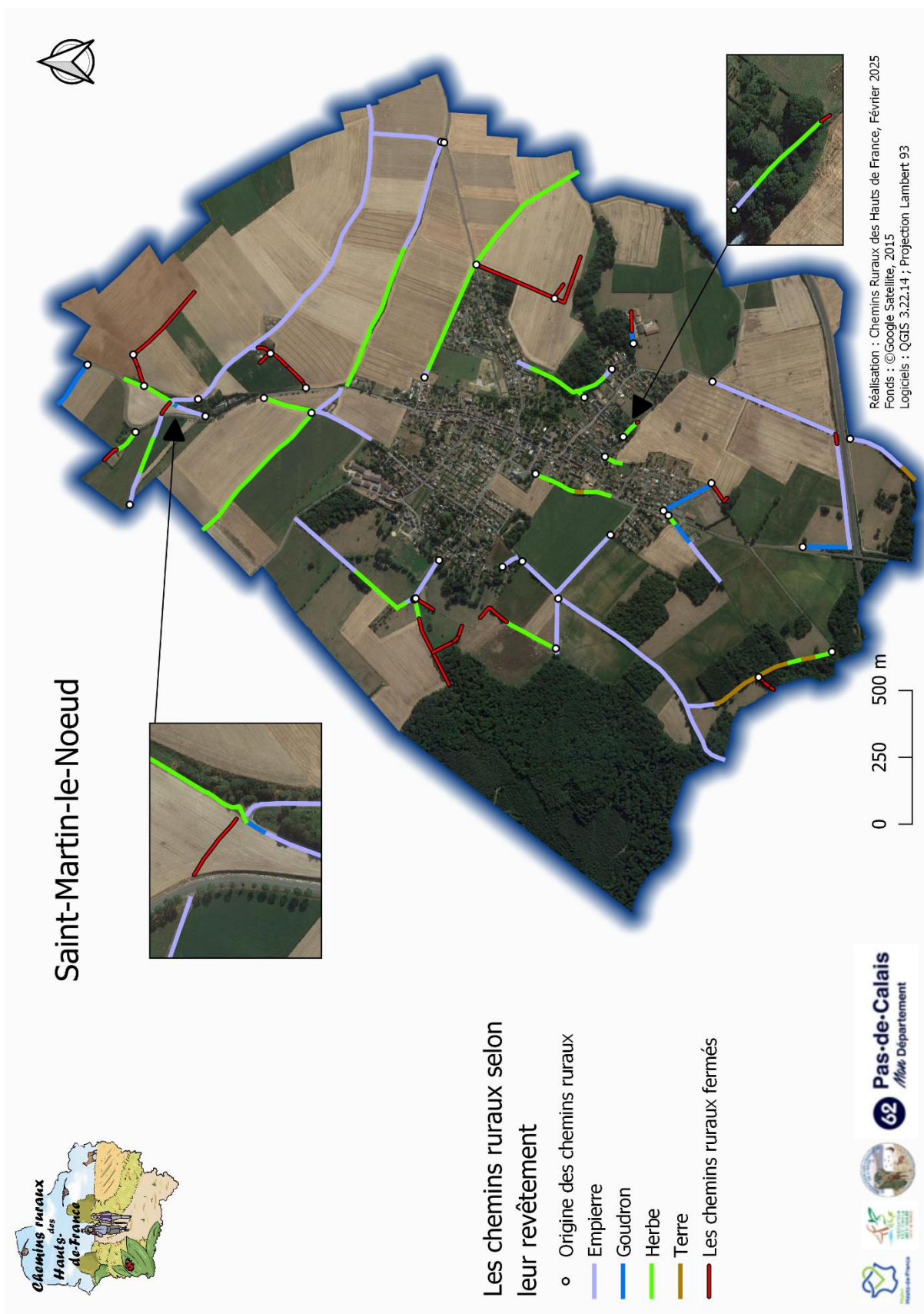

Carte 7 : observations et interventions conseillées sur les chemins ruraux de Saint-Martin-le-Noeud

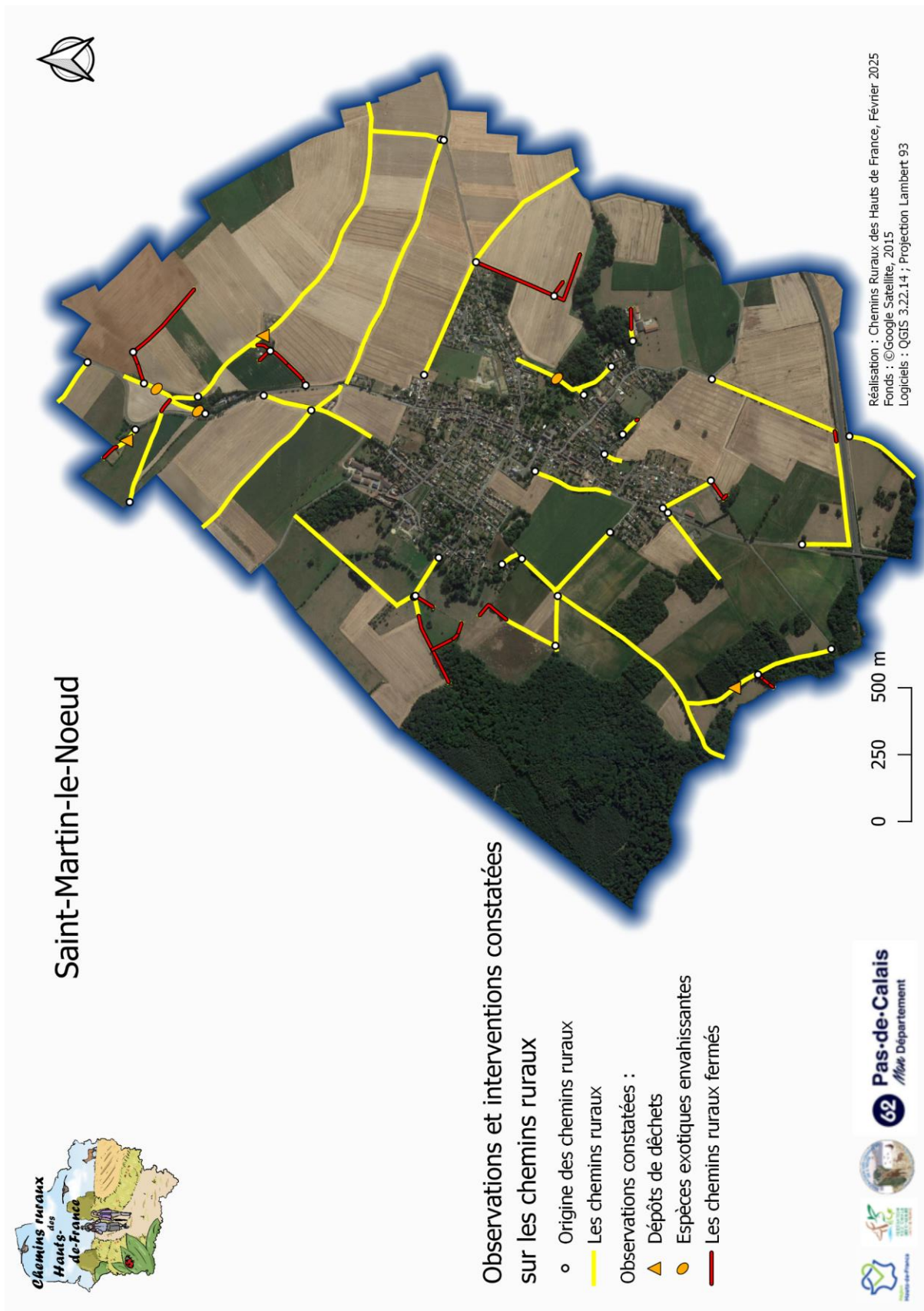

Carte 8 : Les aménagements proposés sur les chemins ruraux de
la commune de Saint-Martin-le-Noeud

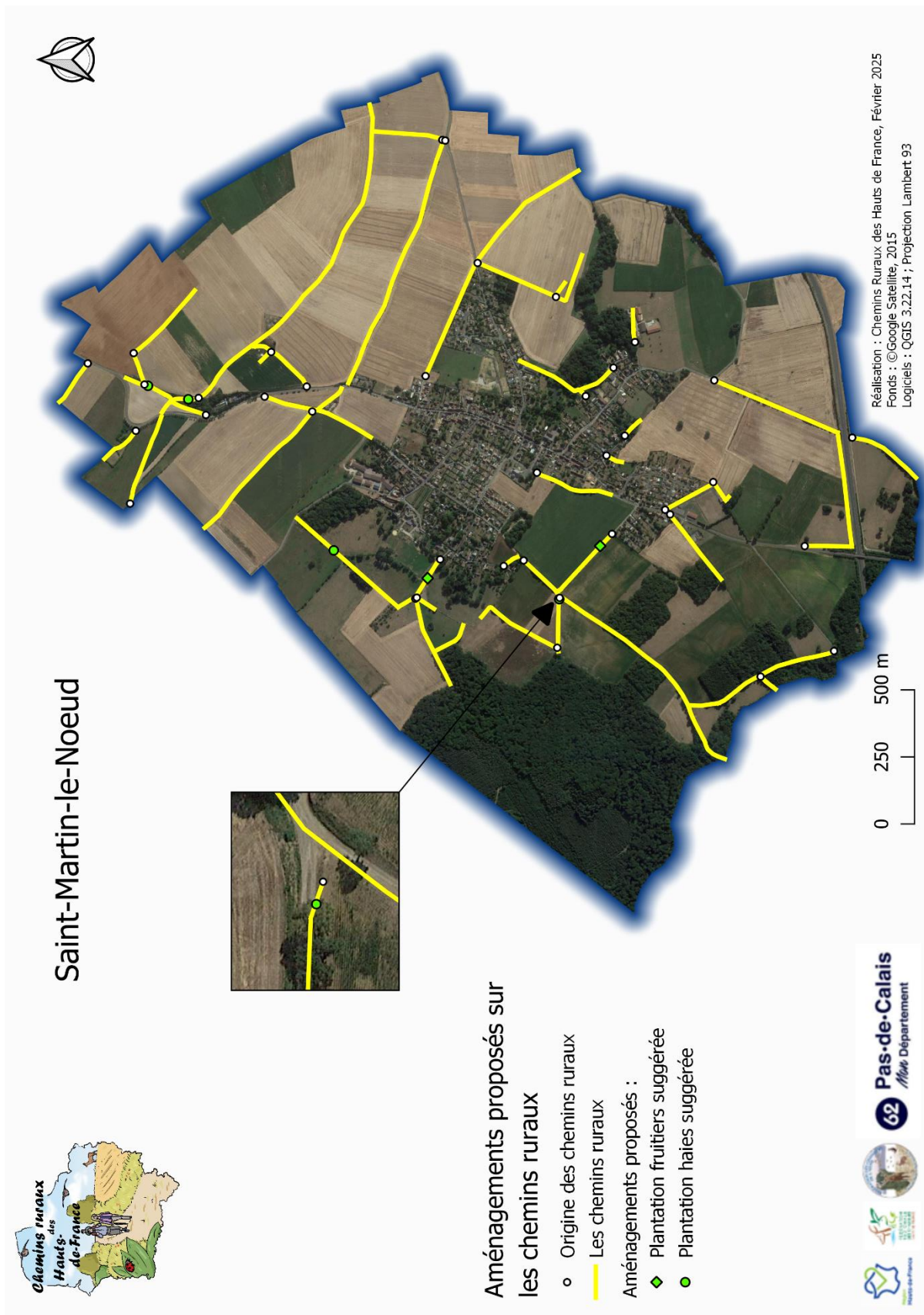

Carte 9 : Les points de vue, chemins remarquables et maillages
sur les chemins ruraux de Saint-Martin-le-Noeud

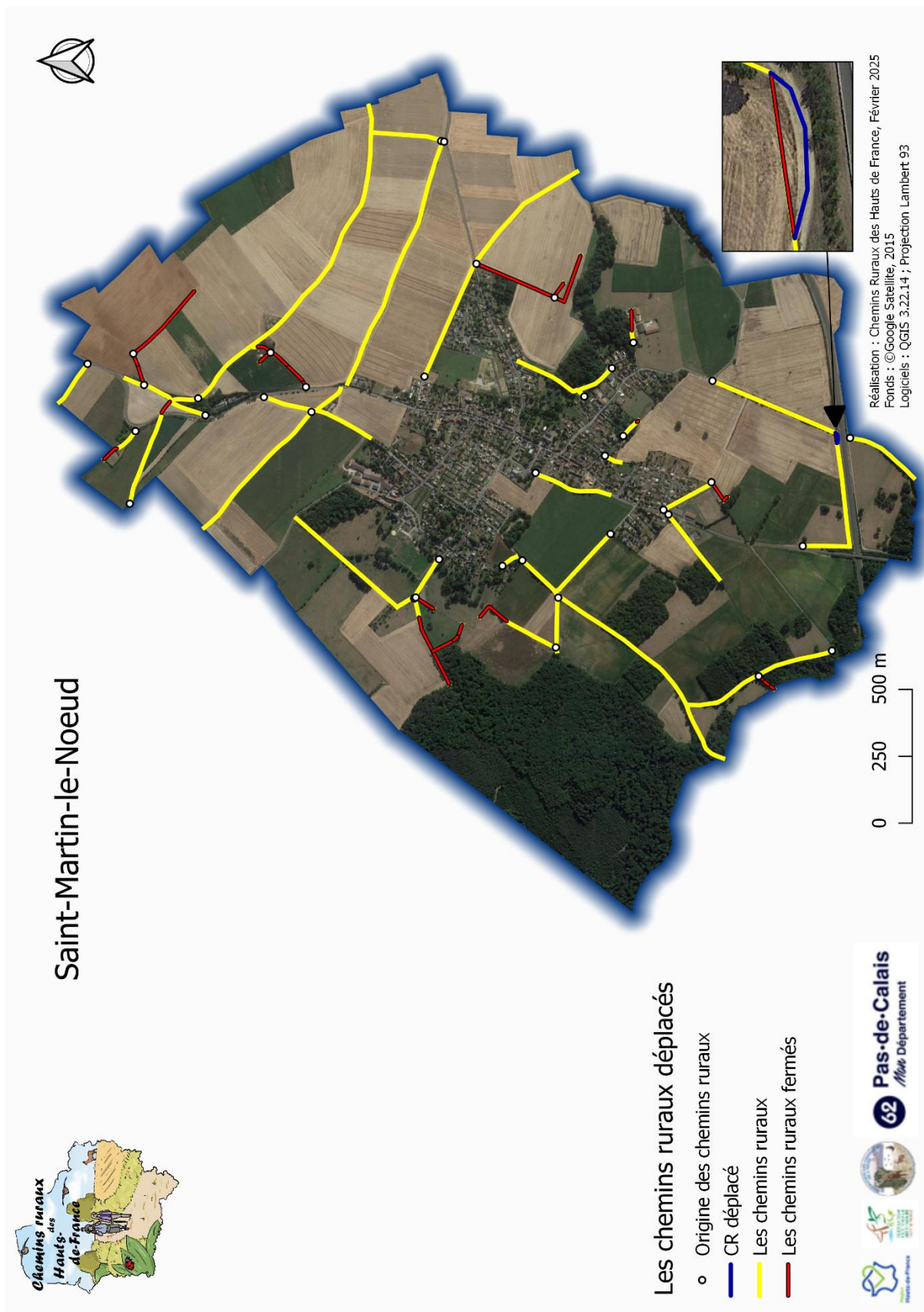

Carte 10 : Les aménagements présents sur les chemins ruraux de
Saint-Martin-le-Noeud

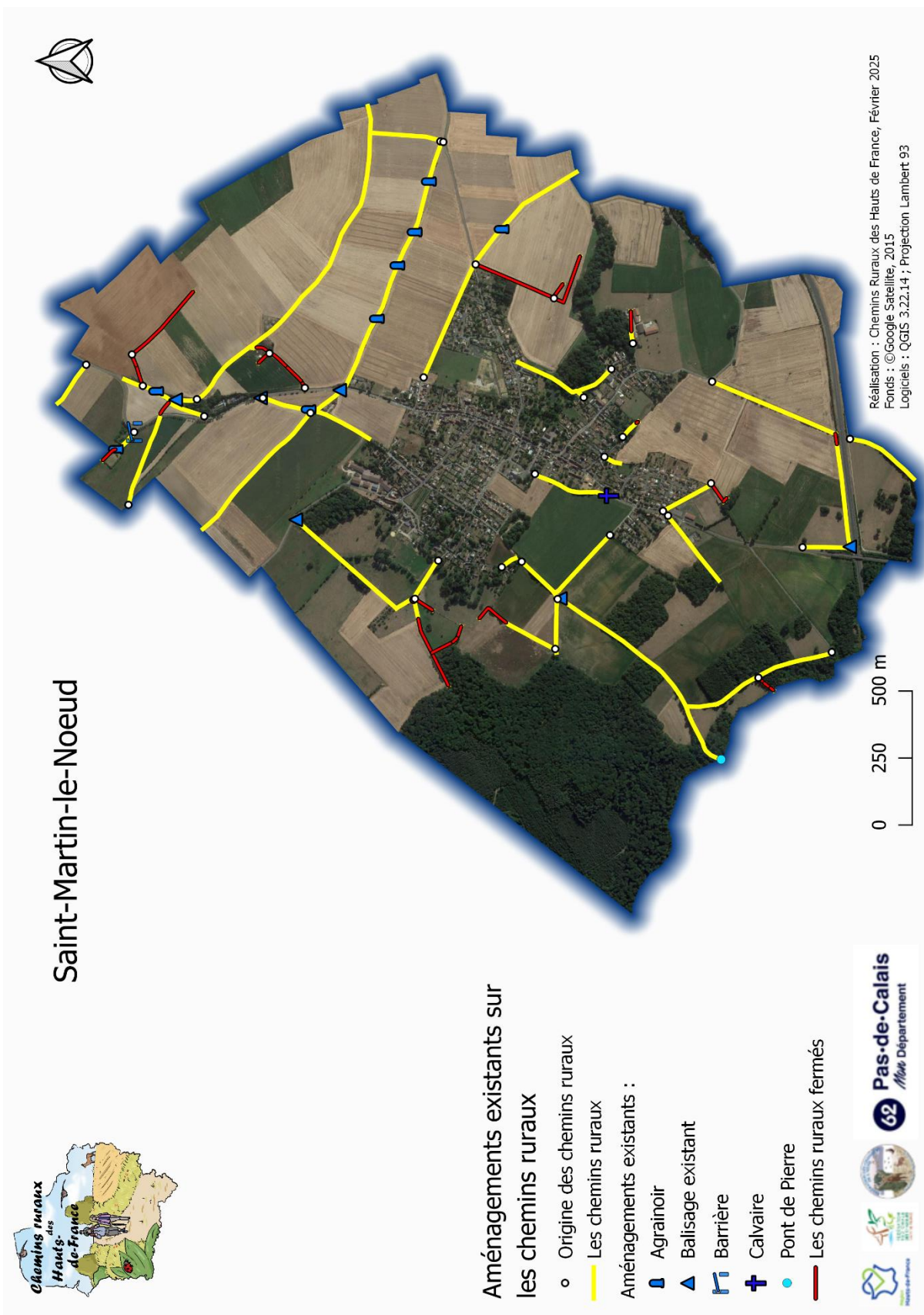

Saint-Martin-le-Noeud



Tableau 1 : Liste des chemins ruraux pour une délibération en conseil municipal de Saint-Martin-le-Noeud

N°du chemin	Section cadastrale	Nom du chemin	Origine	Destination	Longueur théorique en m
1	ZH	Chemin rural n°16 dit de Grand Camp	Voie communale n°3 de Senefontaine à Gremesnil	Chemin rural n°2 dit Chemin de Chaumont	585,41
2	ZH	Chemin rural n°17 dit Chemin du Pressoir	Chemin rural n°16 dit Chemin de Grand Camp	Commune de Saint-Léger-en-Bray	72,78
3	ZH	Chemin rural n°15	Route départementale n°35	Parcelle ZH38	307,85
4	ZH	Chemin rural n°8	Chemin rural n°2 dit Chemin de Chaumont	Parcelle D122	200,34
5	ZH	Chemin rural n°8 dit du Bois Michel	Chemin rural n°8	Parcelle D112	635,53
6	ZD	Chemin rural n°22 dit des Hauts Limon	Rue des Prés sous les Murs	Chemin rural n°8 dit du Bois Michel	211,32
7	ZD	Chemin rural 1	Rue des Prés sous les Murs	Parcelle ZD8	77,18
8	ZD	Chemin rural n°2 dit Chemin de Chaumont	Route départementale n°35	Route départementale n°35	334,56
9	ZD	Chemin rural dit du Bois de la Grange	Commune de Aux Marais	Commune de Allonne	495,45
10	ZD	Chemin rural dit du Bois de la Grange (Suite)	Commune de Aux Marais	Commune de Allonne	1337,82
11	ZA	Chemin rural dit du Larris Millet	Route départementale n°35	Parcelle ZA30	159,82
12	ZA	Chemin rural n°26bis dit du Bois du Mont	Route départementale n°35	Commune de Aux Marais	178,96
13	B1	Chemin rural n°29 dit de Saint-Jacques	Chemin rural n°2 dit de Chaumont	Chemin rural n°21 dit de la Garenne	123,08
14	ZB	Chemin rural dit de Voisinlieu	Chemin rural n°1 dit des Potiers	Chemin rural n°4 dit du Bois de la Grange	262,9
15	ZB	Chemin rural 2	Chemin rural dit de Voisinlieu	Parcelle ZB53	53,12
16	ZB	Chemin rural n°3 dit de la Queue de la Bruyère	Chemin rural n°1 dit des Potiers	Chemin rural n°4 dit du Bois de la Grange	263,04
17	ZB	Chemin rural n°1 dit des Potiers	Voie communale n°2 de Senefontaine à Allonne par Bongenoult	Commune de Aux Marais	1091,59
18	ZB	Chemin rural n°1 dit des Potiers (Suite)	Chemin rural n°2 dit de Chaumont	Commune de Aux Marais	592,33
19	ZB	Chemin rural n°2 dit Chemin de Chaumont (N)	Route départementale n°35	Rue de Chaumont	427,5
20	AD	Chemin rural n°2 dit Chemin de Chaumont (S)	Rue de Chaumont	Commune de Saint-Léger-en-Bray	1080,26
21	AD	Chemin rural n°7 dit Chemin du Moulin	Rue du Moulin	Chemin rural n°2 dit Chemin de Chaumont (S)	293,87
22	ZI	Chemin rural dit Chemin des Grands Voyeux	Rue de Frocourt	Chemin Latéral	499,82
23	ZI	Chemin Latéral	Route départementale n°35	Chemin rural dit Chemin des Grands Voyeux	603,74
24	ZI	Chemin rural 3	Déviation Sud Beauvais	Commune de Berneuil-en-Bray	288,2

N° du chemin	Section cadastrale	Nom du chemin	Origine	Destination	Longueur théorique en m
25	ZI	Chemin rural 4	Parcelle ZE21	Parcelle ZI20	98,76
26	ZE	Chemin de remembrement 1	Grande Rue	Parcelle ZE21	198,03
27	B1	Chemin rural n°21 dit de la Garrenne	Chemin rural n°29 dit de Saint-Jacques	Parcelle ZB6	326,93
28	ZE	Chemin de remembrement 2	Chemin rural dit des Ruisseaux	Parcelle ZE41	219,99
29	ZC	Chemin rural dit des Ruisseaux	Voie communale n°2 de Senefontaine à Allonne par Bongenoult	Parcelle ZC46	373,74
30	ZC	Chemin rural n°6 dit des Osiers	Chemin des Osiers	Commune de Frocourt	961,89
31	AC	Chemin rural dit du Pont à l'Âne	Rue du Pont à l'Âne	Chemin du Pont de l'Âne (Rue des Pôtelots)	286,05
32	AC	Chemin rural n°10 dit du Pont à l'Âne	Rue du Bout d'en Bas	Chemin rural dit du Pont à l'Âne	150,54
33	AC	Chemin rural dit du Bosquet	Chemin du Bosquet	Parcelle ZE43	120
34	AC	Chemin rural n°18 dit Rue du Chemin Marteau	Rue du Chemin Marteau	Parcelle AC213	79,66
35	AC	Chemin rural 5	Rue de Cuigny	Parcelle AD87	63,43
36	AD	Chemin rural n°3 dit Rue des Malades	Rue des Malades	Rue de Chaumont	61,13
37	AB	Chemin rural n°12 dit Cavée Saint-Symphorien	Cavée Saint-Symphorien	Grande Rue	292,32
38	AA	Rue des Prés Sous Murs	Rue des Prés Sous Murs	Route départementale n°35	744,67
Total général					14153,61

Tableau 2 : La largeur des chemins ruraux de Saint-Martin-le-Noeud par secteurs

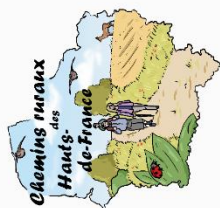
N° du chemin	Nom du chemin	Secteurs	Longueur en m	Largeur théorique en m	Bande rognée en m	Largeur réelle en m	Etat bande rognée
1	Chemin rural n°16 dit de Grand Camp	1T1S1	57,36	6	0	6	
1	Chemin rural n°16 dit de Grand Camp	1T1S2	53,89	6	0	6	
1	Chemin rural n°16 dit de Grand Camp	1T1S3	52,44	6	0	6	
1	Chemin rural n°16 dit de Grand Camp	1T2S1	126,46	9	0	9	
1	Chemin rural n°16 dit de Grand Camp	1T3S1	93,23	11	0	11	
1	Chemin rural n°16 dit de Grand Camp	1T4S1	96,38	9	0	9	
1	Chemin rural n°16 dit de Grand Camp	1T5S1	105,65	7	0	7	
2	Chemin rural n°17 dit Chemin du Pressoir	2T1S1	30,27	4	4	0	
2	Chemin rural n°17 dit Chemin du Pressoir	2T2S1	29,01	3	3	0	
2	Chemin rural n°17 dit Chemin du Pressoir	2T3S1	13,5	4	4	0	
3	Chemin rural n°15	3T1S1	5,39	8	0	8	
3	Chemin rural n°15	3T2S1	46,25	4	0	4	
3	Chemin rural n°15	3T2S2	85,76	4	0	4	
3	Chemin rural n°15	3T2S3	170,44	4	0	4	
4	Chemin rural n°8	4T1S1	8,25	12	0	12	
4	Chemin rural n°8	4T2S1	52,47	7	0	7	
4	Chemin rural n°8	4T2S2	73,76	7	1	6	Labour
4	Chemin rural n°8	4T3S1	65,87	5	0	5	
5	Chemin rural n°8 dit du Bois Michel	5T1S1	82,03	4	0	4	
5	Chemin rural n°8 dit du Bois Michel	5T2S1	60,09	5	0	5	
5	Chemin rural n°8 dit du Bois Michel	5T2S2	66,99	5	3	2	Labour
5	Chemin rural n°8 dit du Bois Michel	5T2S3	135,23	5	5	0	
5	Chemin rural n°8 dit du Bois Michel	5T3S1	34,98	5	5	0	
5	Chemin rural n°8 dit du Bois Michel	5T4S1	31,67	6	6	0	
5	Chemin rural n°8 dit du Bois Michel	5T5S1	88,51	5	5	0	
5	Chemin rural n°8 dit du Bois Michel	5T5S2	136,03	5	5	0	
6	Chemin rural n°22 dit des Hauts Limon	6T1S1	4,46	9	0	9	
6	Chemin rural n°22 dit des Hauts Limon	6T2S1	69,93	5	0	5	
6	Chemin rural n°22 dit des Hauts Limon	6T2S2	136,91	5	5	0	

N° du chemin	Nom du chemin	Secteurs	Longueur en m	Largeur théorique en m	Bande rognée en m	Largeur réelle en m	Etat bande rognée
7	Chemin rural 1	7T1S1	77,18	2	2	0	
8	Chemin rural n°2 dit Chemin de Chaumont	8T1S1	120,59	6	0	6	
8	Chemin rural n°2 dit Chemin de Chaumont	8T2S1	14,97	8	0	8	
8	Chemin rural n°2 dit Chemin de Chaumont	8T3S1	41,2	23	0	23	
8	Chemin rural n°2 dit Chemin de Chaumont	8T4S1	83,89	15	0	15	
8	Chemin rural n°2 dit Chemin de Chaumont	8T5S1	73,66	6	0	6	
9	Chemin rural dit du Bois de la Grange	9T1S1	30,38	5	0	5	
9	Chemin rural dit du Bois de la Grange	9T2S1	88,43	7	0	7	
9	Chemin rural dit du Bois de la Grange	9T3S1	140,99	6	0	6	
9	Chemin rural dit du Bois de la Grange	9T3S2	84,54	6	0	6	
9	Chemin rural dit du Bois de la Grange	9T4S1	51,34	4	4	0	
9	Chemin rural dit du Bois de la Grange	9T5S1	99,77	6	0	6	
10	Chemin rural dit du Bois de la Grange (Suite)	10T1S1	34,22	8	0	8	
10	Chemin rural dit du Bois de la Grange (Suite)	10T2S1	441,89	5	0	5	
10	Chemin rural dit du Bois de la Grange (Suite)	10T2S2	254,84	5	0,5	4,5	Labour
10	Chemin rural dit du Bois de la Grange (Suite)	10T3S1	478,18	6	0	6	
10	Chemin rural dit du Bois de la Grange (Suite)	10T4S1	72,22	7	0	7	
10	Chemin rural dit du Bois de la Grange (Suite)	10T5S1	56,45	5,5	0	5,5	
11	Chemin rural dit du Larris Millet	11T1S1	17,58	7	0	7	
11	Chemin rural dit du Larris Millet	11T2S1	80,51	4	0	4	
11	Chemin rural dit du Larris Millet	11T2S2	62,24	4	4	0	
12	Chemin rural n°26bis dit du Bois du Mont	12T1S1	3,83	8	0	8	
12	Chemin rural n°26bis dit du Bois du Mont	12T2S1	175,13	5	0	5	
13	Chemin rural n°29 dit de Saint-Jacques	13T1S1	80,91	5	5	0	
13	Chemin rural n°29 dit de Saint-Jacques	13T2S1	42,17	4	4	0	
14	Chemin rural dit de Voisinlieu	14T1S1	30,07	7	7	0	
14	Chemin rural dit de Voisinlieu	14T2S1	81,14	8	8	0	
14	Chemin rural dit de Voisinlieu	14T3S1	130,79	5	5	0	

N° du chemin	Nom du chemin	Secteurs	Longueur en m	Largeur théorique en m	Bande rognée en m	Largeur réelle en m	Etat bande rognée
14	<i>Chemin rural dit de Voisinlieu</i>	14T3S2	15,41	5	0	5	
14	<i>Chemin rural dit de Voisinlieu</i>	14T4S1	5,49	8	0	8	
15	<i>Chemin rural 2</i>	15T1S1	4,31	7	7	0	
15	<i>Chemin rural 2</i>	15T2S1	48,81	4,5	4,5	0	
16	<i>Chemin rural n°3 dit de la Queue de la Bruyère</i>	16T1S1	5,73	9	0	9	
16	<i>Chemin rural n°3 dit de la Queue de la Bruyère</i>	16T2S1	251,2	5	1	4	Labour
16	<i>Chemin rural n°3 dit de la Queue de la Bruyère</i>	16T3S1	6,12	11	0	11	
17	<i>Chemin rural n°1 dit des Potiers</i>	17T1S1	433,34	10	0	10	
17	<i>Chemin rural n°1 dit des Potiers</i>	17T2S1	417,94	13	0	13	
17	<i>Chemin rural n°1 dit des Potiers</i>	17T3S1	127,88	9	0	9	
17	<i>Chemin rural n°1 dit des Potiers</i>	17T4S1	86,4	7	0	7	
17	<i>Chemin rural n°1 dit des Potiers</i>	17T5S1	25,97	9	0	9	
18	<i>Chemin rural n°1 dit des Potiers (Suite)</i>	18T1S1	12,51	10	7	3	Labour
18	<i>Chemin rural n°1 dit des Potiers (Suite)</i>	18T1S2	55,52	10	3	7	Labour
18	<i>Chemin rural n°1 dit des Potiers (Suite)</i>	18T2S1	77,74	6	0	6	
18	<i>Chemin rural n°1 dit des Potiers (Suite)</i>	18T3S1	83,72	9	3	6	Labour
18	<i>Chemin rural n°1 dit des Potiers (Suite)</i>	18T4S1	108,02	7	1	6	Labour
18	<i>Chemin rural n°1 dit des Potiers (Suite)</i>	18T4S2	169,03	7	4	3	Labour
18	<i>Chemin rural n°1 dit des Potiers (Suite)</i>	18T5S1	85,71	5	2	3	Labour
19	<i>Chemin rural n°2 dit Chemin de Chaumont (N)</i>	19T1S1	78,26	10	0	10	
19	<i>Chemin rural n°2 dit Chemin de Chaumont (N)</i>	19T2S1	113,44	15	0	15	
19	<i>Chemin rural n°2 dit Chemin de Chaumont (N)</i>	19T2S2	24,67	15	0	15	
19	<i>Chemin rural n°2 dit Chemin de Chaumont (N)</i>	19T3S1	28,04	10	0	10	
19	<i>Chemin rural n°2 dit Chemin de Chaumont (N)</i>	19T4S1	83,46	7	0	7	
19	<i>Chemin rural n°2 dit Chemin de Chaumont (N)</i>	19T5S1	71,49	9	2	7	Labour
19	<i>Chemin rural n°2 dit Chemin de Chaumont (N)</i>	19T5S2	28,14	9	0	9	
20	<i>Chemin rural n°2 dit Chemin de Chaumont (S)</i>	20T1S1	306,2	14	0	14	
20	<i>Chemin rural n°2 dit Chemin de Chaumont (S)</i>	20T2S1	443,76	10	0	10	

N° du chemin	Nom du chemin	Secteurs	Longueur en m	Largeur théorique en m	Bande rognée en m	Largeur réelle en m	Etat bande rognée
20	Chemin rural n°2 dit Chemin de Chaumont (S)	20T3S1	87,32	14	0	14	
20	Chemin rural n°2 dit Chemin de Chaumont (S)	20T4S1	137,41	10	0	10	
20	Chemin rural n°2 dit Chemin de Chaumont (S)	20T5S1	105,55	23	18	5	Bois
21	Chemin rural n°7 dit Chemin du Moulin	21T1S1	78,29	9	0	9	
21	Chemin rural n°7 dit Chemin du Moulin	21T2S1	204,98	10	0	10	
21	Chemin rural n°7 dit Chemin du Moulin	21T3S1	10,6	14	0	14	
22	Chemin rural dit Chemin des Grands Voyeux	22T1S1	499,82	10,5	0	10,5	
23	Chemin Latéral	23T1S1	44,17	12	0	12	
23	Chemin Latéral	23T2S1	131,88	10	0	10	
23	Chemin Latéral	23T3S1	389,97	6	0	6	
23	Chemin Latéral	23T3S2	37,73	6	6	0	
24	Chemin rural 3	24T1S1	4,11	9	0	9	
24	Chemin rural 3	24T2S1	162,97	6	0	6	
24	Chemin rural 3	24T3S1	64,25	8	0	8	
24	Chemin rural 3	24T4S1	56,86	9	0	9	
25	Chemin rural 4	25T1S1	82,06	2	2	0	
25	Chemin rural 4	25T2S1	16,69	4	4	0	
26	Chemin de remembrement 1	26T1S1	198,03	3	0	3	
27	Chemin rural n°21 dit de la Garrenne	27T1S1	326,9	1,5	1,5	0	
28	Chemin de remembrement 2	28T1S1	219,97	4	4	0	
29	Chemin rural dit des Ruisseaux	29T1S1	3,7	7	7	0	
29	Chemin rural dit des Ruisseaux	29T2S1	370,04	5	5	0	
30	Chemin rural n°6 dit des Osiers	30T1S1	38,77	5	0	5	
30	Chemin rural n°6 dit des Osiers	30T1S2	413,37	5	0	5	
30	Chemin rural n°6 dit des Osiers	30T2S1	509,76	5	1	4	Labour
31	Chemin rural dit du Pont à l'Âne	31T1S1	12,29	4	0	4	
31	Chemin rural dit du Pont à l'Âne	31T1S2	16,13	4	0	4	
31	Chemin rural dit du Pont à l'Âne	31T2S1	14,46	9	0	9	
31	Chemin rural dit du Pont à l'Âne	31T3S1	71,25	6	0	6	
31	Chemin rural dit du Pont à l'Âne	31T4S1	131,65	3,5	0	3,5	
31	Chemin rural dit du Pont à l'Âne	31T4S2	40,24	3,5	0	3,5	
32	Chemin rural n°10 dit du Pont à l'Âne	32T1S1	48,89	3	0	3	

N° du chemin	Nom du chemin	Secteurs	Longueur en m	Largeur théorique en m	Bande rognée en m	Largeur réelle en m	Etat bande rognée
32	Chemin rural n°10 dit du Pont à l'Âne	32T1S2	91	3	0	3	
32	Chemin rural n°10 dit du Pont à l'Âne	32T2S1	10,66	4	0	4	
33	Chemin rural dit du Bosquet	33T1S1	46,33	5	0	5	
33	Chemin rural dit du Bosquet	33T2S1	73,67	4	4	0	
34	Chemin rural n°18 dit Rue du Chemin Marteaux	34T1S1	19,43	4,5	0	4,5	
34	Chemin rural n°18 dit Rue du Chemin Marteaux	34T1S2	22,15	4,5	0	4,5	
34	Chemin rural n°18 dit Rue du Chemin Marteaux	34T2S1	31,76	3,5	0	3,5	
34	Chemin rural n°18 dit Rue du Chemin Marteaux	34T2S2	6,32	3,5	3,5	0	
35	Chemin rural 5	35T1S1	13,79	6,5	0	6,5	
35	Chemin rural 5	35T2S1	27,69	4,5	0	4,5	
35	Chemin rural 5	35T3S1	21,95	6,5	0	6,5	
36	Chemin rural n°3 dit Rue des Malades	36T1S1	43,75	5	0	5	
36	Chemin rural n°3 dit Rue des Malades	36T2S1	17,37	7	0	7	
37	Chemin rural n°12 dit Cavée Saint-Symphorien	37T1S1	100,46	7	1	6	Labour
37	Chemin rural n°12 dit Cavée Saint-Symphorien	37T2S1	68,16	10	0	10	
37	Chemin rural n°12 dit Cavée Saint-Symphorien	37T3S1	35,7	13	0	13	
37	Chemin rural n°12 dit Cavée Saint-Symphorien	37T3S2	23,71	13	0	13	
37	Chemin rural n°12 dit Cavée Saint-Symphorien	37T4S1	29,07	10	0	10	
37	Chemin rural n°12 dit Cavée Saint-Symphorien	37T5S1	35,2	7	2	5	Labour
38	Rue des Prés Sous Murs	38T1S1	210,87	11	0	11	
38	Rue des Prés Sous Murs	38T1S2	31,68	11	0	11	
38	Rue des Prés Sous Murs	38T2S1	216,42	6	0	6	
38	Rue des Prés Sous Murs	38T3S1	154,31	7	0	7	
38	Rue des Prés Sous Murs	38T4S1	131,39	8	0	8	

Tableau 3 : Tableau récapitulatif de l'état des lieux et des préconisations des chemins ruraux de Saint-Martin-le-Noeud

Références cartographiques				Carte 1			Carte 2								Carte 3								Carte 6								Cartes 4 et 5					
N° du chemin	Nom du chemin	Origine	Destination	Lien avec les communes voisines		Longueur théorique en m	Etat longueur								Etat largeur								Revêtement								Eléments naturels de bord de chemin					
				Continuités	Mitoyen avec la commune de		Labour		Bois		Pâturage/Clôture		Taillis-savart		Labour		Bois		Pâturage/Clôture AAAA		Taillis-savart ****		Herbe		Terre		Empierré		Goudron		Alignement d'arbres en m	Bandes herbées en m	Bois en m	Haies en m	Talus en m	
							en m	%	en m	%	en m	%	en m	%	en m	%	en m	%	en m	%	en m	%	en m	%	en m	%	en m	%								
1	Chemin rural n°16 dit de Grand Camp	Voie communale n°3 de Senefontaine à Gremesnil	Chemin rural n°2 dit Chemin de Chaumont			585															109,8	18,76	369,96	63,20	105,65	18,05					455,39	436,01	77,43			
2	Chemin rural n°17 dit Chemin du Pressoir	Chemin rural n°16 dit Chemin de Grand Camp	Commune de Saint-Léger-en-Bray	Saint-Léger-en-Bray		73			72,78	100,00																										
3	Chemin rural n°15	Route départementale n°35	Parcelle ZH38			308															46,25	15,02			170,44	55,36	91,15	29,61			307,74	101,13				
4	Chemin rural n°8	Chemin rural n°2 dit Chemin de Chaumont	Parcelle D122			200							73,76	36,82										200,35	100,00			34,61		200,33		52,03				
5	Chemin rural n°8 dit du Bois Michel	Chemin rural n°8	Parcelle D112			636	271,26	42,68	88,51	13,93											66,65	10,49	66,99	10,54	209,11	32,90					209,06					
6	Chemin rural n°22 dit des Hauts Limon	Rue des Prés sous les Murs	Chemin rural n°8 dit du Bois Michel			211	136,91	64,79																							74,38					
7	Chemin rural 1	Rue des Prés sous les Murs	Parcelle ZD8			77																														
8	Chemin rural n°2 dit Chemin de Chaumont	Route départementale n°35	Route départementale n°35			335																			120,59	36,04	14,97	4,47			334,59	250,71	334,57			
9	Chemin rural dit du Bois de la Grange	Commune de Aux Marais	Commune de Allonne	Aux Marais et Allonne	Aux Marais	495	51,34	10,36																								1781,92	59,06	334,16		
10	Chemin rural dit du Bois de la Grange (Suite)	Commune de Aux Marais	Commune de Allonne	Aux Marais et Allonne		1338							254,84	19,05											1337,8	100,00										
11	Chemin rural dit du Larris Millet	Route départementale n°35	Parcelle ZA30		Aux Marais	160	62,24	38,94																									95,92	97,58		
12	Chemin rural n°26bis dit du Bois du Mont	Route départementale n°35	Commune de Aux Marais	Aux Marais	Aux Marais	179																											178,97			
13	Chemin rural n°29 dit de Saint-Jacques	Chemin rural n°2 dit de Chaumont	Chemin rural n°21 dit de la Garenne			123	123,08	100,00																												
14	Chemin rural dit de Voisinlieu	Chemin rural n°1 dit des Potiers	Chemin rural n°4 dit du Bois de la Grange			263																			20,9	7,95										
15	Chemin rural 2	Chemin rural dit de Voisinlieu	Parcelle ZB53			53	53,12	100,00																												
16	Chemin rural n°3 dit de la Queue de la Bruyère	Chemin rural n°1 dit des Potiers	Chemin rural n°4 dit du Bois de la Grange			263							251,2	95,50												263,05	100,00					263,04				
17	Chemin rural n°1 dit des Potiers	Voie communale n°2 de Senefontaine à Allonne par Bongenoault	Commune de Aux Marais	Aux Marais		1092																											1093,51	979,2	112,38	
18	Chemin rural n°1 dit des Potiers (Suite)	Chemin rural n°2 dit de Chaumont	Commune de Aux Marais	Aux Marais		592							514,51	86,86																				534,75		
19	Chemin rural n°2 dit Chemin de Chaumont (N)	Route départementale n°35	Rue de Chaumont			428							71,49	16,72																			427,48	364,74	364,66	
20	Chemin rural n°2 dit Chemin de Chaumont (S)	Rue de Chaumont	Commune de Saint-Léger-en-Bray	Saint-Léger-en-Bray		1080									105,55	9,77																	970,34	367,72	663,21	200,07
21	Chemin rural n°7 dit Chemin du Moulin	Rue du Moulin	Chemin rural n°2 dit Chemin de Chaumont (S)			294																						162,99		293,88						
22	Chemin rural dit Chemin des Grands Voyeux	Rue de Frocourt	Chemin Latéral			500																											499,97	502,05		
23	Chemin Latéral	Route départementale n°35	Chemin rural dit Chemin des Grands Voyeux			604	37,73	6,25																										566,13	493,32	
24	Chemin rural 3	Déviation Sud Beauvais	Commune de Berneuil-en-Bray	Berneuil-en-Bray	Frocourt	288																												288,14	163,83	123,88
25	Chemin rural 4	Parcelle ZE21	Parcelle ZI20			99	98,75	99,99																												
26	Chemin de remembrement 1	Grande Rue	Parcelle ZE21			198																												198,03		
27	Chemin rural n°21 dit de la Garrenne	Chemin rural n°29 dit de Saint-Jacques	Parcelle ZB6			327	326,9	99,99																												
28	Chemin de remembrement 2	Chemin rural dit des Ruisseaux	Parcelle ZE41			220	219,97	99,99																												
29	Chemin rural dit des Ruisseaux	Voie communale n°2 de Senefontaine à Allonne par Bongenoault	Parcelle ZC46			374	373,74	100,00																												
30	Chemin rural n°6 dit des Osiers	Chemin des Osiers	Commune de Frocourt	Frocourt	Frocourt	962							509,76	53,00																				961,88	410,18	
31	Chemin rural dit du Pont à l'Âne	Rue du Pont à l'Âne	Chemin du Pont de l'Âne (Rue des Pôtelots)			286																												33,04	114,88	123,72
32	Chemin rural n°10 dit du Pont à l'Âne	Rue du Bout d'en Bas	Chemin rural dit du Pont à l'Âne			151																												91,13	58,72	
33	Chemin rural dit du Bosquet	Chemin du Bosquet	Parcelle ZE43			120																												46,33	46,54	

Références cartographiques				Carte 1			Carte 2								Carte 3								Carte 6								Cartes 4 et 5				
N° du chemin	Nom du chemin	Origine	Destination	Lien avec les communes voisines		Longueur théorique en m	Etat longueur								Etat largeur								Revêtement								Eléments naturels de bord de chemin				
				Continuité vers	Mitoyen avec la commune de		Labour		Bois		Pâture/Clôture		Taillis-savart		Labour		Bois ...		Pâture/Clôture		Taillis-savart		Herbe		Terre		Empierré		Goudron		Alignement d'arbres en m	Bandes herbées en m	Bois en m	Haies en m	Talus en m
							en m	%	en m	%	en m	%	en m	%	en m	%	en m	%	en m	%	en m	%	en m	%	en m	%	en m	%	en m	%					
34	Chemin rural n°18 dit Rue du Chemin Marteaux	Rue du Chemin Marteau	Parcelle AC213			80	6,32	7,93													53,91	67,68			19,43	24,39				47,01		73,44			
35	Chemin rural 5	Rue de Cuiigny	Parcelle AD87			63															63,43	100,00							63,41		63,44	63,41			
36	Chemin rural n°3 dit Rue des Malades	Rue des Malades	Rue de Chaumont			61																		61,12	99,98				61,14		61,14	61,17			
37	Chemin rural n°12 dit Cavée Saint-Symphorien	Cavée Saint-Symphorien	Grande Rue			292									135,66	46,41					256,6	87,78	35,7	12,21					292,53		274,62	269,14			
38	Rue des Prés Sous Murs	Rue des Prés Sous Murs	Route départementale n°35			745															248,1	33,32			496,57	66,68			744,68	100,54	54,77				
Total général						14154	1761,36	12,44	161,29	1,14	73,67	0,52	385,83	2,73	1878,2	13,27	105,55	0,75	0	0,00	0	0,00	4069,89	28,76	462,5	3,27	6533,5	46,16	705,5	4,98	197,6	10579,97	1389,37	4672,5	2326,34

Il se peut que les pourcentages inscrits dépassent légèrement les 100%. Cela est simplement lié aux différences de tracés entre les données réelles (prises sur le terrain) par rapport aux données théoriques (prises sur le cadastre). Cf : Nota Béné en début de plan de gestion

Tableau 4 : Tableau récapitulatif des observations et des interventions conseillées sur les chemins ruraux de Saint-Martin-le-Noeud

N° du chemin	Nom du chemin	Références cartographiques		Carte 7			Carte 9			Carte 10		
		Origine	Destination	Dépôt déchets	Entretien régulier			Espèces Exotiques Envahissantes	Chemin déplacé	Point de vue	Chemin remarquable	Balisage existant
					Fauche à effectuer	Elagage à effectuer	Ornières à combler					
1	Chemin rural n°16 dit de Grand Camp	Voie communale n°3 de Senefontaine à Gremesnil	Chemin rural n°2 dit Chemin de Chaumont	X								
2	Chemin rural n°17 dit Chemin du Pressoir	Chemin rural n°16 dit Chemin de Grand Camp	Commune de Saint-Léger-en-Bray									
3	Chemin rural n°15	Route départementale n°35	Parcelle ZH38									
4	Chemin rural n°8	Chemin rural n°2 dit Chemin de Chaumont	Parcelle D122									
5	Chemin rural n°8 dit du Bois Michel	Chemin rural n°8	Parcelle D112									
6	Chemin rural n°22 dit des Hauts Limon	Rue des Prés sous les Murs	Chemin rural n°8 dit du Bois Michel									
7	Chemin rural 1	Rue des Prés sous les Murs	Parcelle ZD8									
8	Chemin rural n°2 dit Chemin de Chaumont	Route départementale n°35	Route départementale n°35				X					
9	Chemin rural dit du Bois de la Grange	Commune de Aux Marais	Commune de Allonne									X
10	Chemin rural dit du Bois de la Grange (Suite)	Commune de Aux Marais	Commune de Allonne	X								
11	Chemin rural dit du Larris Millet	Route départementale n°35	Parcelle ZA30	X								
12	Chemin rural n°26bis dit du Bois du Mont	Route départementale n°35	Commune de Aux Marais									
13	Chemin rural n°29 dit de Saint-Jacques	Chemin rural n°2 dit de Chaumont	Chemin rural n°21 dit de la Garenne									
14	Chemin rural dit de Voisinlieu	Chemin rural n°1 dit des Potiers	Chemin rural n°4 dit du Bois de la Grange									
15	Chemin rural 2	Chemin rural dit de Voisinlieu	Parcelle ZB53									
16	Chemin rural n°3 dit de la Queue de la Bruyère	Chemin rural n°1 dit des Potiers	Chemin rural n°4 dit du Bois de la Grange									
17	Chemin rural n°1 dit des Potiers	Voie communale n°2 de Senefontaine à Allonne par Bongenoult	Commune de Aux Marais									X
18	Chemin rural n°1 dit des Potiers (Suite)	Chemin rural n°2 dit de Chaumont	Commune de Aux Marais									
19	Chemin rural n°2 dit Chemin de Chaumont (N)	Route départementale n°35	Rue de Chaumont									X
20	Chemin rural n°2 dit Chemin de Chaumont (S)	Rue de Chaumont	Commune de Saint-Léger-en-Bray									X
21	Chemin rural n°7 dit Chemin du Moulin	Rue du Moulin	Chemin rural n°2 dit Chemin de Chaumont (S)									
22	Chemin rural dit Chemin des Grands Voyeux	Rue de Frocourt	Chemin Latéral									
23	Chemin Latéral	Route départementale n°35	Chemin rural dit Chemin des Grands Voyeux					X				X
24	Chemin rural 3	Déviation Sud Beauvais	Commune de Berneuil-en-Bray									
25	Chemin rural 4	Parcelle ZE21	Parcelle ZI20									
26	Chemin de remembrement 1	Grande Rue	Parcelle ZE21									
27	Chemin rural n°21 dit de la Garrenne	Chemin rural n°29 dit de Saint-Jacques	Parcelle ZB6									
28	Chemin de remembrement 2	Chemin rural dit des Ruisseaux	Parcelle ZE41									
29	Chemin rural dit des Ruisseaux	Voie communale n°2 de Senefontaine à Allonne par Bongenoult	Parcelle ZC46									
30	Chemin rural n°6 dit des Osiers	Chemin des Osiers	Commune de Frocourt									
31	Chemin rural dit du Pont à l'Âne	Rue du Pont à l'Âne	Chemin du Pont de l'Âne (Rue des Pôtelots)				X					
32	Chemin rural n°10 dit du Pont à l'Âne	Rue du Bout d'en Bas	Chemin rural dit du Pont à l'Âne									
33	Chemin rural dit du Bosquet	Chemin du Bosquet	Parcelle ZE43									
34	Chemin rural n°18 dit Rue du Chemin Marteaux	Rue du Chemin Marteaux	Parcelle AC213									
35	Chemin rural 5	Rue de Cuigny	Parcelle AD87									
36	Chemin rural n°3 dit Rue des Malades	Rue des Malades	Rue de Chaumont									
37	Chemin rural n°12 dit Cavée Saint-Symphorien	Cavée Saint-Symphorien	Grande Rue									
38	Rue des Prés Sous Murs	Rue des Prés Sous Murs	Route départementale n°35									X

Tableau 5 : Tableau récapitulatif des propositions d'aménagements

N° du chemin	Nom du chemin	Références cartographiques		Carte 8		
		Origine	Destination	Plantation de fruitiers	Plantation de haies	Semis couvert
1	Chemin rural n°16 dit de Grand Camp	Voie communale n°3 de Senefontaine à Gremesnil	Chemin rural n°2 dit Chemin de Chaumont			
2	Chemin rural n°17 dit Chemin du Pressoir	Chemin rural n°16 dit Chemin de Grand Camp	Commune de Saint-Léger-en-Bray			
3	Chemin rural n°15	Route départementale n°35	Parcelle ZH38			
4	Chemin rural n°8	Chemin rural n°2 dit Chemin de Chaumont	Parcelle D122		X	
5	Chemin rural n°8 dit du Bois Michel	Chemin rural n°8	Parcelle D112			
6	Chemin rural n°22 dit des Hauts Limon	Rue des Prés sous les Murs	Chemin rural n°8 dit du Bois Michel			
7	Chemin rural 1	Rue des Prés sous les Murs	Parcelle ZD8			
8	Chemin rural n°2 dit Chemin de Chaumont	Route départementale n°35	Route départementale n°35		X	
9	Chemin rural dit du Bois de la Grange	Commune de Aux Marais	Commune de Allonne		X	
10	Chemin rural dit du Bois de la Grange (Suite)	Commune de Aux Marais	Commune de Allonne			
11	Chemin rural dit du Larris Millet	Route départementale n°35	Parcelle ZA30			
12	Chemin rural n°26bis dit du Bois du Mont	Route départementale n°35	Commune de Aux Marais			
13	Chemin rural n°29 dit de Saint-Jacques	Chemin rural n°2 dit de Chaumont	Chemin rural n°21 dit de la Garenne			
14	Chemin rural dit de Voisinlieu	Chemin rural n°1 dit des Potiers	Chemin rural n°4 dit du Bois de la Grange			
15	Chemin rural 2	Chemin rural dit de Voisinlieu	Parcelle ZB53			
16	Chemin rural n°3 dit de la Queue de la Bruyère	Chemin rural n°1 dit des Potiers	Chemin rural n°4 dit du Bois de la Grange			
17	Chemin rural n°1 dit des Potiers	Voie communale n°2 de Senefontaine à Allonne par Bongenoult	Commune de Aux Marais			
18	Chemin rural n°1 dit des Potiers (Suite)	Chemin rural n°2 dit de Chaumont	Commune de Aux Marais			
19	Chemin rural n°2 dit Chemin de Chaumont (N)	Route départementale n°35	Rue de Chaumont			
20	Chemin rural n°2 dit Chemin de Chaumont (S)	Rue de Chaumont	Commune de Saint-Léger-en-Bray			
21	Chemin rural n°7 dit Chemin du Moulin	Rue du Moulin	Chemin rural n°2 dit Chemin de Chaumont (S)	X		
22	Chemin rural dit Chemin des Grands Voyeux	Rue de Frocourt	Chemin Latéral			
23	Chemin Latéral	Route départementale n°35	Chemin rural dit Chemin des Grands Voyeux			
24	Chemin rural 3	Déviation Sud Beauvais	Commune de Berneuil-en-Bray			
25	Chemin rural 4	Parcelle ZE21	Parcelle ZI20			
26	Chemin de remembrement 1	Grande Rue	Parcelle ZE21			
27	Chemin rural n°21 dit de la Garrenne	Chemin rural n°29 dit de Saint-Jacques	Parcelle ZB6			
28	Chemin de remembrement 2	Chemin rural dit des Ruisseaux	Parcelle ZE41			
29	Chemin rural dit des Ruisseaux	Voie communale n°2 de Senefontaine à Allonne par Bongenoult	Parcelle ZC46			
30	Chemin rural n°6 dit des Osiers	Chemin des Osiers	Commune de Frocourt			
31	Chemin rural dit du Pont à l'Âne	Rue du Pont à l'Âne	Chemin du Pont de l'Âne (Rue des Pôtelots)			
32	Chemin rural n°10 dit du Pont à l'Âne	Rue du Bout d'en Bas	Chemin rural dit du Pont à l'Âne			
33	Chemin rural dit du Bosquet	Chemin du Bosquet	Parcelle ZE43			
34	Chemin rural n°18 dit Rue du Chemin Marteau	Rue du Chemin Marteau	Parcelle AC213			
35	Chemin rural 5	Rue de Cuigny	Parcelle AD87			
36	Chemin rural n°3 dit Rue des Malades	Rue des Malades	Rue de Chaumont			
37	Chemin rural n°12 dit Cavée Saint-Symphorien	Cavée Saint-Symphorien	Grande Rue			
38	Rue des Prés Sous Murs	Rue des Prés Sous Murs	Route départementale n°35	X	X	